



**NUOVO CATASTO EDILIZIO URBANO**

(R. DUBRETO-LOUË 18 APRILE 1950, N. 651)

Planimetria dell'immobile situato nel Comune di **VECCHIANO** Via **MAGAGNA**  
 Ditta **ISTITUTO AUTONOMO PER LE CASE POPOLARI DELLA PROVINCIA DI PISA PER L'EDIFICIO - COMUNE DI VECCHIANO PER L'ARRE**  
 Allogata alla dichiarazione presentata all'Ufficio Tecnico Erariale di **PISA**

PROPRIETA' ESCLUSIVA



PROPRIETA' A COMUNE



Catasto dei Fabbricati - Situazione al 09/11/2011 - Comune di VECCHIANO (702) - Foglio: 29 Particella: 206 - Subaloteno 27 >

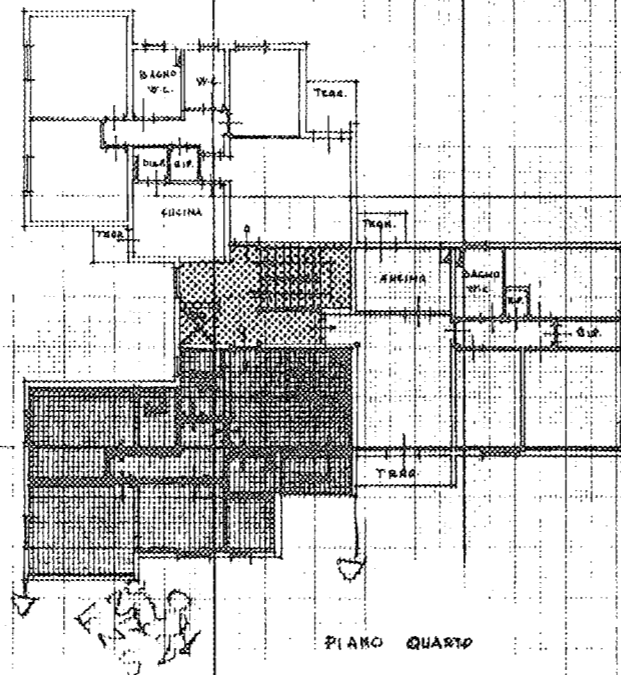

PIANO QUARTO  
 H = 2,80

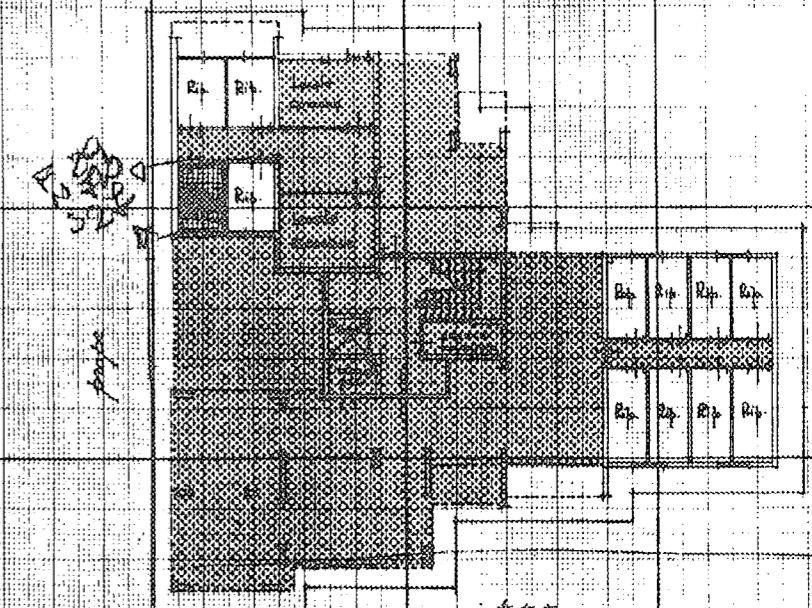

PIANO TERRAZZO H = 2,40

ORIENTAMENTO



SCALA DI 1:200

SPAZIO RISERVATO PER LE ANNOTAZIONI D'UFFICIO	
DATA	29
PROT. N°	710
	27

Compilato dal ~~geometra~~ **CARLO MARCHI**  
 (Titol. nat. e organico del servizio)  
~~responsabile~~ dell' I.A.C.P.  
 della Provincia di **PISA**  
 DATA **15.09.1986**  
 Firma: *Carlo Marchi*